

# „Moja Ewidencja Gołębi” dla Centrum Zdrowia Gołębi”

Instrukcja uruchomienia i korzystania z programu.



1. Rozetnij kartę z kodem we wskazanym na rysunku miejscu i wyciągnij znajdującą się wewnątrz kupon.



2. Kupon zawiera login i hasło potrzebne do pobrania programu „Moja Ewidencja Gołębi”.

login login123

hasło haslo123

3. Uruchom przeglądarkę internetową i w pasku adresu wpisz **www.promeg.pl**

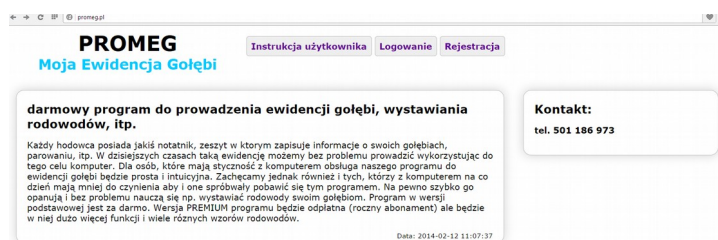

4. Przejdź do zakładki „Rejestracja”, a następnie wypełnij wszystkie pola formularza rejestracyjnego podając login i hasło z kuponu.

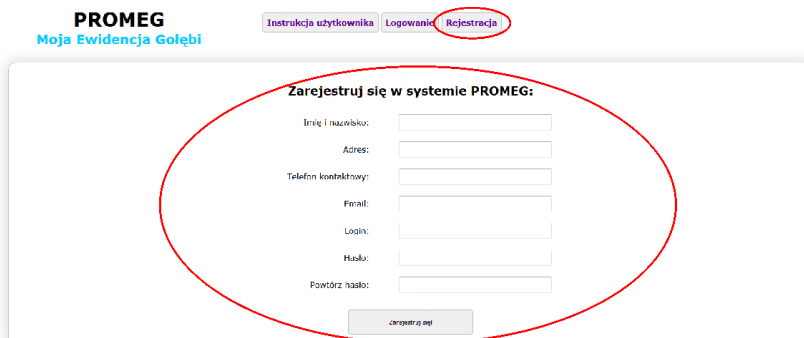

5. Przejdź do zakładki „Logowanie” a następnie w pola „Login” i „Hasło” wpisz login i hasło znajdujące się na kuponie z kodem.

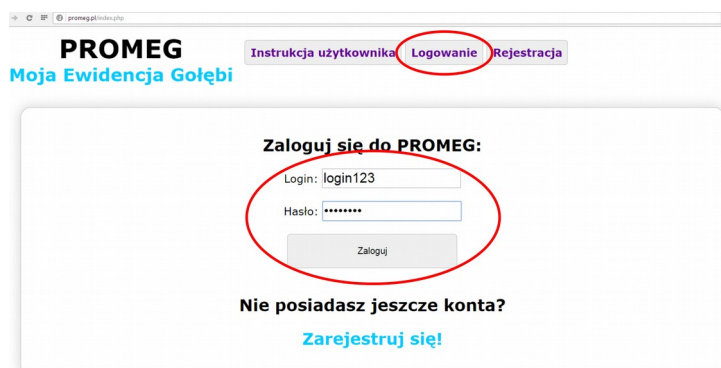

# „Moja Ewidencja Gołębi dla Centrum Zdrowia Gołębi”

## Korzystanie z programu



6. Po zalogowaniu przejdź do zakładki „Pobierz program”, a następnie kliknij **POBIERZ**. Program zostanie zapisany na dysku na Twoim komputerze w lokalizacji wskazanej podczas pobierania.

Następnie **zainstaluj** program PROMEG postępując zgodnie z wyświetlanymi instrukcjami.

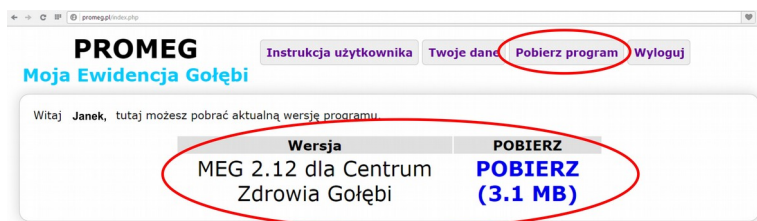

Program umożliwia prowadzenie rejestru gołębi oraz drukowanie rodowodów.

Zakładki:

**INFORMACJE:** wyświetlanie informacji o wprowadzonych do ewidencji gołębiach.

**DODAJ:** tutaj należy wpisać dane gołębia: numer gołębia, numer ojca, numer matki (jeśli ojciec i matka znajdują się już w bazie programu wystarczy wybrać je z rozwijanej listy), płeć, kolor a następnie kliknąć **ZAPISZ**.

Istnieje możliwość dodania zdjęcia gołębia.

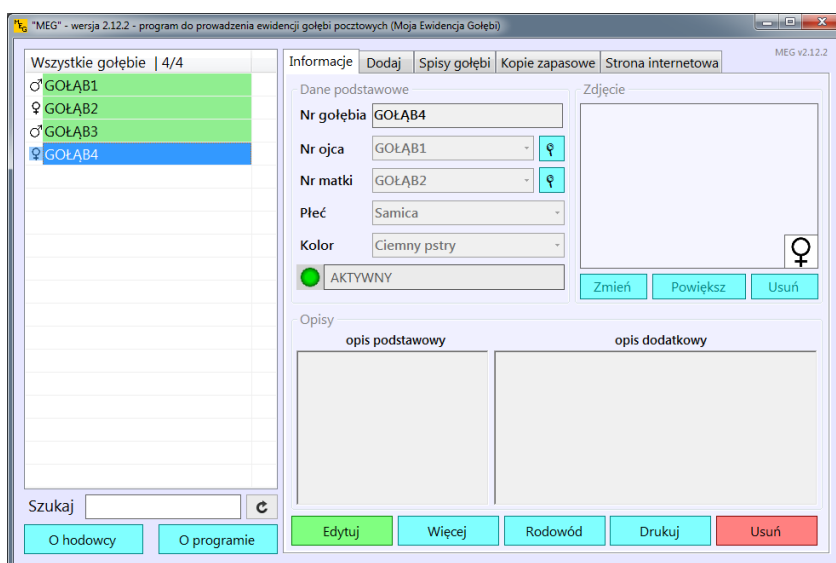

Z poziomu zakładki **Informacje** istnieje możliwość wydrukowania rodowodu wybranego gołębia.

W tym celu wystarczy wybrać opcję **Rodowód**. W razie konieczności wybrać odpowiedni Wzór wydruku, a następnie kliknąć opcję **Drukuj**.

